

名古屋商工会議所がお届けする健康管理サービス

がんの早期発見にPET-CT検査をおすすめします

PET-CT検診 のご案内

午後

も
ご受診いただけ
ます！

PET-CT装置

最新機種にリニューアルしました



日本人の死因第一位のがんは早期発見が何より大切です

現代の医療では、がんにならない身体にすることはできませんが、がんを早期に発見し、手遅れになるのを防ぐことは可能です。

PET-CT検査では、今まで不可能とされていた10ミリ以下のがんを発見することも可能ですので、がんの早期発見はもちろんのこと、再発や転移の状況判断にも役立ちます。

がん検診PET-CTコース 所要時間：2時間程度

一般価格

会員価格

- ・PET-CT検査（頭部～下肢）
- ・便潜血検査2回法
- ・腫瘍マーカー4項目
CEA(食道・胃・大腸)、AFP(肝臓)、CA19-9(膵臓・胆嚢・胃)
男性PSA(前立腺)、女性CA125(卵巣)
- ・ペプシノーゲン検査 胃がん、萎縮性胃炎、胃ポリープなど胃粘膜に萎縮を伴う疾患を見つける指標となる血液検査です。
- ・ヘリコバクターピロリ抗体検査 ピロリ菌の感染の有無を調べる血液検査です。

111,430円
(税込)

99,800円
(税込)

オプション検査

腹部超音波	肝臓、胆のう、腎臓、膵臓、脾臓	4,400円 (税込)
脳ドック	頭部MRI・MRA、頸部MRA	33,000円 (税込)
骨盤部MRI	(女性) 子宮・卵巣 (男性) 前立腺	33,000円 (税込)

検診 場所

一般社団法人
半田市医師会健康管理センター
PET棟

半田市神田町1-1
TEL：0569-27-8383

受診希望日の**10日前**までに裏面を記入してFAXにてお申し込みください。

PET検査とは

がん細胞は正常細胞に比べ3～8倍のブドウ糖を取り込むという特性を利用した画像診断で、ブドウ糖に微量の放射性同位元素を付着させた薬剤「FDG」を注射し、約1時間後に撮影します。

一度の撮影で全身のがんなどを調べることができますので、病巣の広がりや確認や転移したがんの発見にも有用です。

なお、胃、前立腺などのがんには不向きですので、他検査と併せての受診をお勧めします。

お申し込みは、裏面にご記入ください。

PET-CT画像

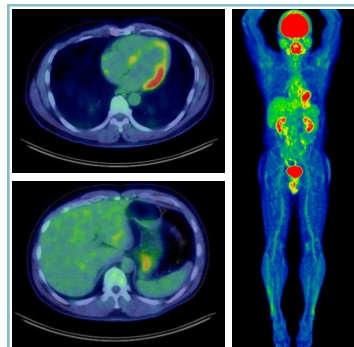

受付日

受付番号

がん検診PET-CTコース FAX申込書

下記に必要事項をご記入の上、名古屋商工会議所会員サービス担当までFAXしてください。

FAX (052) 221-7622

事業所名		事業所番号	宛名に付した7桁の番号
代表者名		担当者名	
住 所	〒 —		
T E L		区 分	会 員 ・ 非 会 員

【受診者】

フリガナ		性別	希望日 (土曜・日曜・祝祭日以外)	
氏 名		男 ・ 女	第一希望	月 日() AM・PM
生年月日	昭和 平成	年 月 日 () 歳	第二希望	月 日() AM・PM
住 所	〒 —		第三希望	月 日() AM・PM
T E L				

●オプションのご希望がある方は、希望の項目に○を記入してください。

オプション 検査	腹部超音波 4,400円(税込)	脳ドック 33,000円(税込)	骨盤部MRI 33,000円(税込)
-------------	---------------------	---------------------	-----------------------

※受診日は申込状況によりご希望に添いかねる場合がございます。あらかじめご了承ください。
確定の日時は、検診機関よりお知らせします。

※受診料のお支払いは、当日決済か検診機関より請求書を発行させていただきかお選びいただけます。
受診日当日、受付スタッフにどちらがご希望かお伝えください。

※ご記入いただいた情報は、検診の連絡のほか、商工会議所からの各種連絡・情報提供のために利用いたします。

◆お問い合わせ◆

名古屋商工会議所 会員サービス担当
TEL : (052) 223-5636

◇検診内容のお問い合わせ◇

(一社) 半田市医師会健康管理センター
画像検査課
TEL : 0569-27-8383